

FIRSTENHOLZ:  
 ÜBERBLÄTTUNG MIT 5 NG 30/100 WECHSELSEITIG  
 EINERSEITIGEN  
 FIRSTSTREIFEN 8/10, DARUNTER ZANGE EINSEITIG  
 Ø 24/10 MIT 2x5 NG 31/90

6. FRIELANKER 2STÜCK Ø 40/4 (IF 8/10)  
 ÜBER 2 GEBINDEFELDER  
 DACHHAUSSTEIFUNG  
 JE 2 STÜCK SCHURMANNEISEN  
 ANSCHLUSS AN SPARREN MIT SCHLÜSSEL  
 HOLZSCHRAUBE 8/80

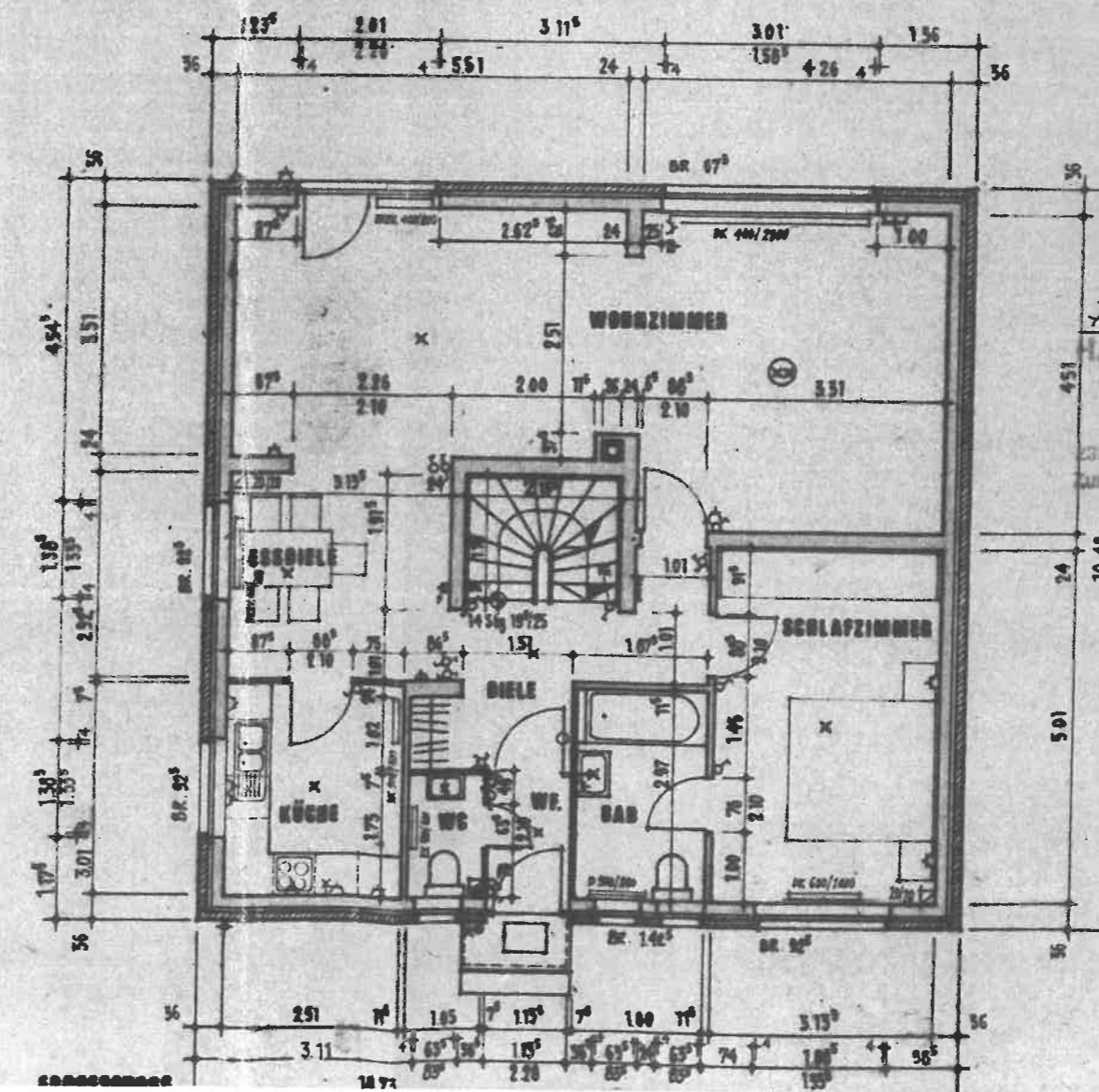
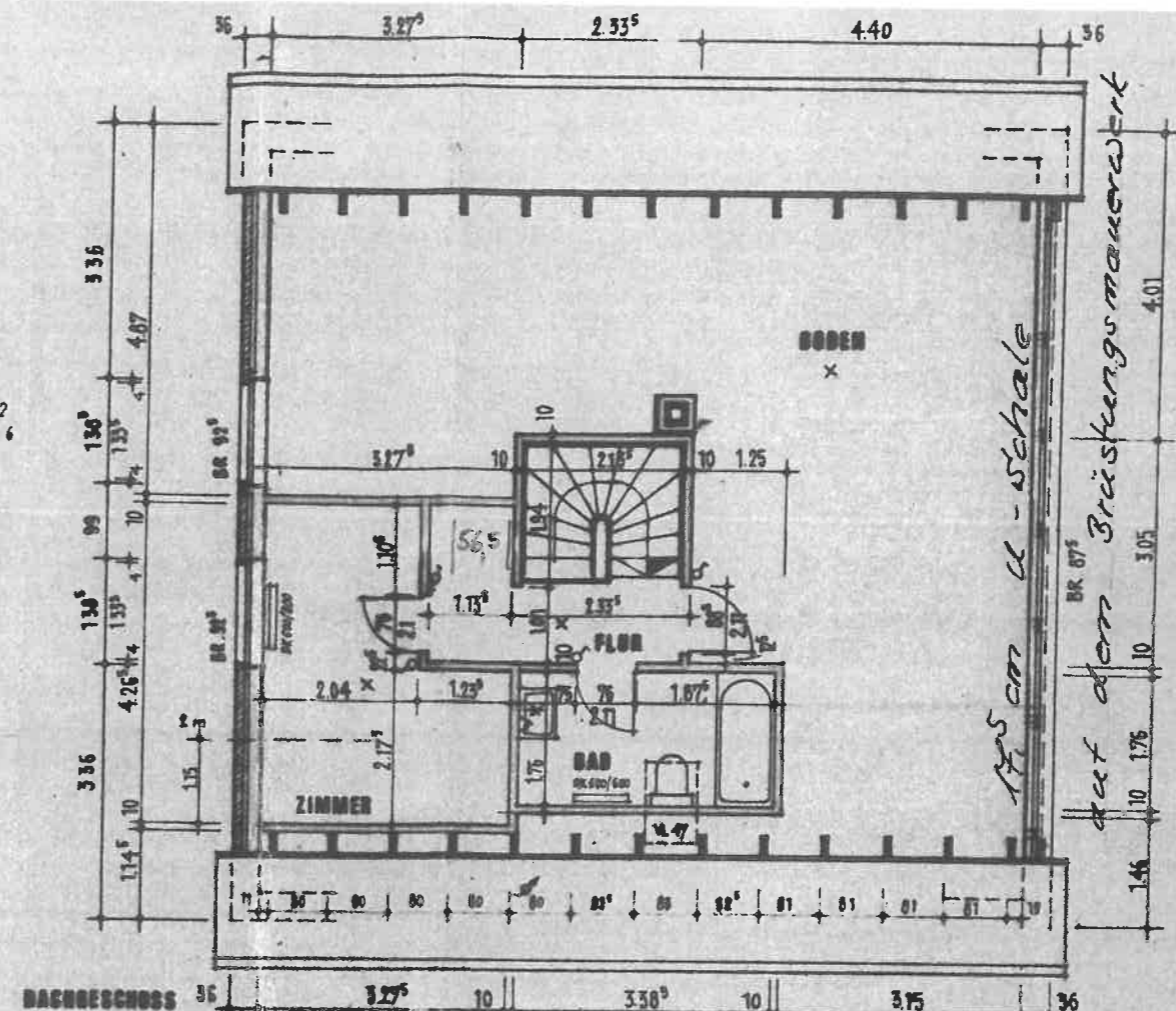
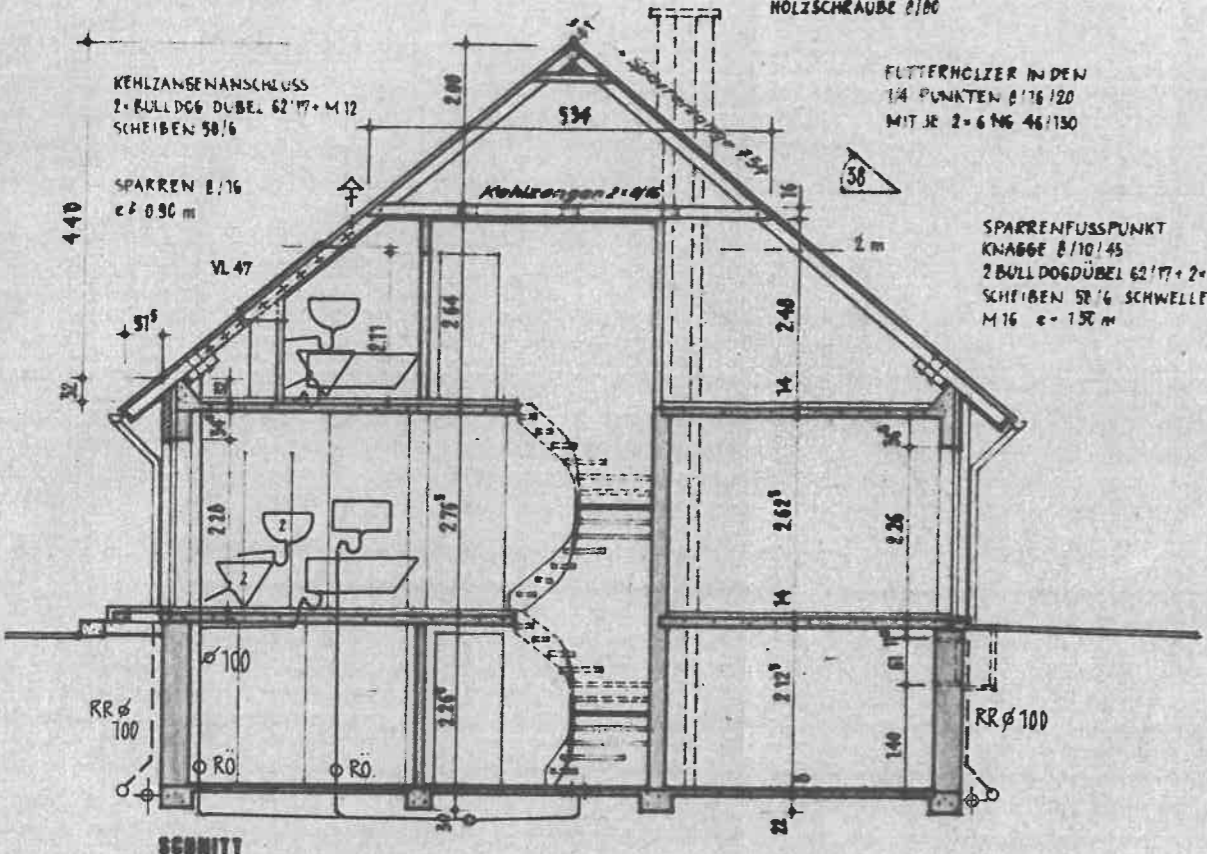

**LEGENDE**

- AUßENMAUERWERK**  
 11,5 cm VMz 1.6/150/I, HEGO-LUFTSCHICHTPLATTE  
 17,5 cm KSL 1.6/150/I, 1,5 cm INNENPUTZ
- DACH**  
 BETONDACHSTEINE ANTHRAZIT
- HÖLZVERBRETTERUNG**  
 KIEFERNHOLZ DUNKEL IMPRÄGNIERT
- FENSTER**  
 MAHAGONI
- FENSTERBÄNKE**  
 AUSSEN: „PEINEMANN + SOHN“  
 INNEN: MARMOR
- INNENMAUERWERK**  
 KSL 1.6/150/I, GASBETON EG. 7,5 cm, DG. 10 cm
- INNENTÜREN**  
 MAHAGONI
- TREPPEN**  
 KELLER: HOLZ  
 ERDGESCH. HOLZ
- EIGENLEISTUNG: MALERARBEITEN, KÜCHENEINBAU**

SÄMTLICHE MASSE SIND AM BAU ZU PRÜFEN!  
 SÄMTLICHE FENSTER MIT 4cm INNENANSCHLAG!

*Direktanschiebung hier  
 Bau - Nr. 159/80  
 Datum: 11. 4. 80*

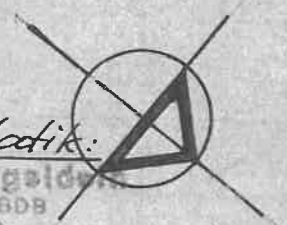

Für die Statistik:

H. Peps - G. Dingeldey  
 Bavingersura 6DB  
 Ingolstadt 80 10r  
 Bautechnik und Baubetriebslehre  
 2360 Schackendorf / Bad Segeberg  
 Zur Trevo 1a - Telefon 04691/7587-88

VER. NR. 7549 M. 71

**EINFAMILIENHAUS EN21**  
**BAUORT BAD SEGEBERG**  
**KIEKUT 1**

**BAUHERR ROSA U. HEINZ BAUE**  
**STETTINER STR. 14e, STOCKELSDORF**

BAUBETREUER UND ARCHITECT



Gemeinnütziges Wohnungsunternehmen  
 2365 Wankendorf Kampstraße 22 Telefon (04326) 41-1

*[Handwritten signature]*

WANKENDORF, DEN 16.4.80